

Das Managementtool für Ihre Personalstellen

Mit dem Personal Office
Stellenplan haben Sie Ihre
Organisationsstruktur
im Griff

The software interface displays the following information:

Stellenplan:1
Zuordnung gilt ab/bis: 12.02.2015 - ...
Zeitraum: von: ... bis: ...

Stelle | Vergütung | Bewirtschaftung | Mkm | WV | Budget | Sperten

Stellen-Nr.: 000001
Ext. St-Nr.: 000001-01
Stellenbezeichnung: Verwaltungsleiter/in
Stellenumfang: 100,000 % | 38,500 Std./ 38,500 Std.
Sum. Besetzung: 100,000 % | 38,500 Std von: 1 Personen am: 07.07.2022
Gilt ab: 12.02.2015
Stellenart: ...
Anforderungsprofil: ...
Arbeitsgeber: 00000026800
Buchungskreis: 00000026800 Altersheim Sonnenschein | Art der Buchführung: kaufmännisch
Kostenstelle: 0003004 Altersheim Sonnenschein
Dienstart: 30
Funktion: Leitung und Verwaltu.
Finanzierungsbereich: ...
Stellenbesetzungen: 0,00 % Betrag: 0,00

Person-Nr.	Nachname	Vorname	STB von	STB bis	Gilt ab	Umfang	Umf.Std	Bezeichnung
000006	Lutor	Friedrich	01.01.2...	01.01.2006	12.02.2015	100	38,5	Verwaltungsleiter/in

Stellenart:

Gilt ab:	Gilt bis:	Stell.Umf.:	Ext.St.Nr.:	Bezeichnung:	Zähler:	Nenner:
12.02.2015	...	100,000	000001-01	Verwaltungsleiter/in	38,500	38,500
01.01.2014	11.02.2015	100,000	000001-01	Leiter/in Altersheim	40,000	40,000
01.01.1995	31.12.2013	100,000	000001-01	Leiter/in Altersheim	40,000	40,000

Suche nach: Org.E. Stellen Besetzungen Personen

Der Stellenplan für Ihre Organisationsstruktur



www.comramo.de



+49 511 12401-0



sales@comramo.de



COMRAMO AG
Bischofsholer Damm 89
30173 Hannover

Mit COM.hr management *personalorganisation* von Personal Office planen, bewerten und bewirtschaften Sie Ihre Personalstellen und gewinnen Transparenz für Ihre Haushaltsplanungen, Budgetierungen sowie die Kostenkontrolle.

Funktionen

- Abbilden der individuellen Unternehmensstruktur sowie der Stellenbesetzungen
- Beliebige Anzahl an Ebenen
- Abbildung temporärer Arbeits- oder Projektgruppen
- Historische Speicherung der Daten
- Detaillierte Auswertungsmöglichkeiten
- Verschiedene Ausprägungen - wie z.B. Pastoral- und Pfarrstellenplan

Ihre Vorteile

- Soll-/Ist-Abgleich auf allen Ebenen - Ableitung von Personalbedarfen
- Transparenz für Budgetierungen und Kostenplanungen
- Volle Integration in Personal Office und Verknüpfung mit anderen Apps
- Ausgefeiltes Berechtigungssystem inkl. organisatorischer Teilansichten
- Systemauswertungen sowie individuell definierte Auswertungen
- Einsetzbar für kaufmännische und kameralistische Buchführungsart sowie die Buchführungsart Bund/Land
- Basis für aufsetzende Zusatzmodule mit Workflows (Bspw. PO Self Service)

Unsere Leistungen

- Professionelle Einführung der Lösung in Ihrem Unternehmen, inkl. Projektleitung
- Empfehlungen zur effizienten Nutzung der Funktionalitäten
- Verknüpfungen zum Grundmodul von Personal Office
- Bereitstellung und Hosting der Anwendung
- Release- und Updatemanagement
- Incident-Management
- Consulting zu Handlings- oder Best-Practice-Fragen
- Einweisung von Anwendern
- Gewährleistung der Datensicherung nach deutschem Recht
- Informationen zu Neuerungen, Änderungen, Störungen und Workarounds

Speziell für unsere KIDICAP.Financen – Prognose Kunden:

Die Planungsdaten können im Stellenplan zur Verfügung gestellt werden.

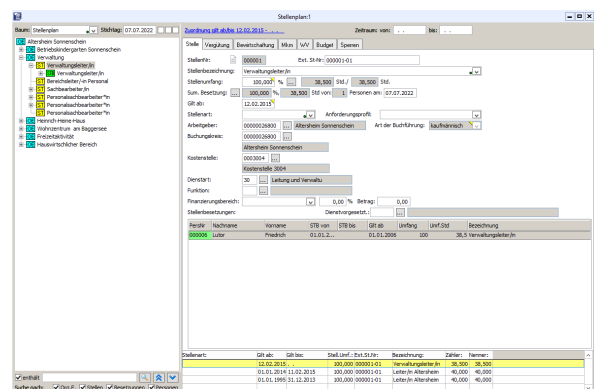

COM.hr management *personal-organisation*

Schön, dass Sie sich für COM.hr management *personalorganisation* mit Personal Office interessieren und sich über unsere Services informieren möchten.

Tel. +49 511 12401-0
Mail. sales@comramo.de